

大型積ブロック

イーグルデコ20R

NETIS 登録製品
(CB-990090-VE)
掲載期間終了

3～5分勾配対応積ブロック

■H=5m 1:0.5でR=20mのR施工に対応

■胴込コンクリート量は
間知ブロックと同様0.19m³/m²

■0.333m²/個、1m²に3個

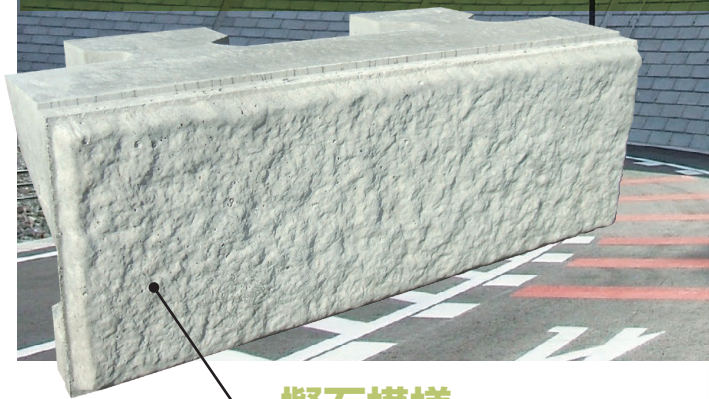

擬石模様

表面は擬石模様で、景観性が向上します。



明度証明書 平均明度6.0
表面模様：擬石プレーン

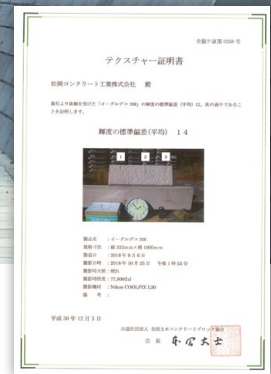

テクスチャー証明書
輝度の標準偏差(平均) 14

形状寸法・重量

RA

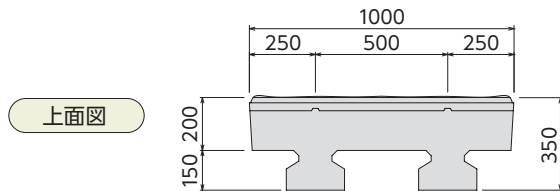

上面図

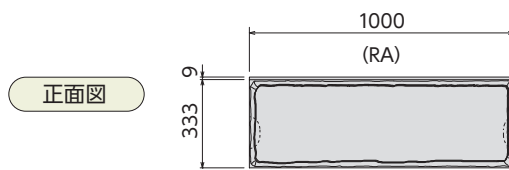

正面図

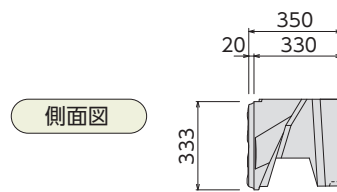

側面図

RB

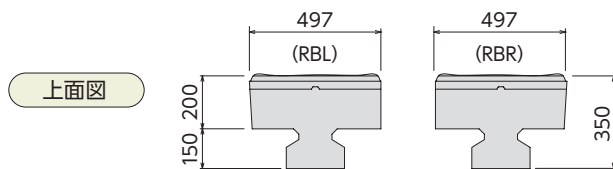

上面図

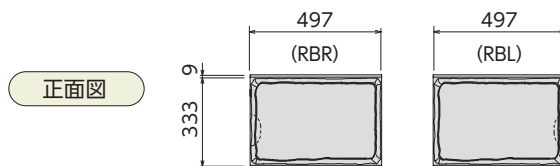

正面図

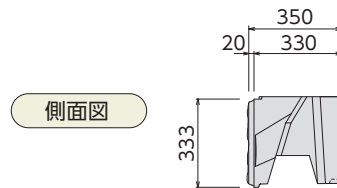

側面図

呼び名	寸法(mm)		参考重量(kg)
	高さ H × 幅 L × 控長 B		
RA	333 × 1000 × 350		120
RB	333 × 500 × 350		60

斜壁
直壁
河川ブロック
地下貯留
ガードレール基礎
CD側溝シリーズ
管渠型側溝
道路製品①
道路製品②
その他

標準断面図

土質条件

裏込土の形状	盛土	切土
裏込土の種類	U2 普通な場合	U2 普通な場合

※この掲載する断面は、国土交通省制定土木構造物標準設計のブロック積擁壁を参考にしています。

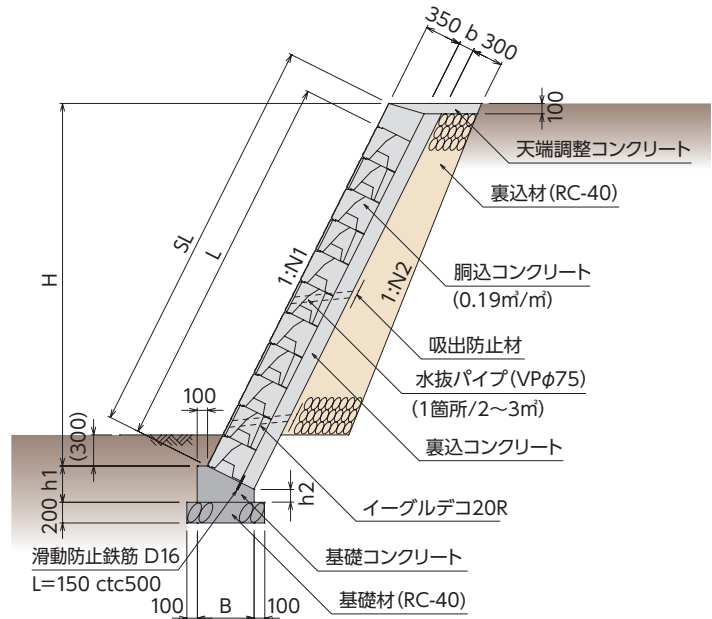

標準断面一覧表

裏込土の形状	勾配		擁壁高 H(m)	裏込コンクリート厚 b(m)	基礎幅 B(m)	基礎コンクリート前面高 h1(m)	基礎コンクリート背面高 h2(m)
	擁壁面 1:N1	裏込材背面 1:N2					
盛土	1:0.3	1:0.2	0.0~1.5	0.100	0.540	0.300	0.168
	1:0.4	1:0.3	1.0~3.0	0.100	0.520	0.300	0.132
	1:0.5	1:0.4	1.0~3.0	0.100	0.520	0.310	0.100
切土			3.5~5.0	0.150	0.550	0.350	0.125
	1:0.3		1.0~3.0	0.100	0.540	0.300	0.168
	1:0.4		1.0~3.0	0.100	0.520	0.300	0.132
	1:0.4		3.5~5.0	0.150	0.570	0.350	0.162
	1:0.5		1.0~3.0	0.100	0.520	0.310	0.100
			3.5~5.0	0.150	0.550	0.350	0.125



1 最下段据付(専用吊り金具にて)



2 裏型枠設置後、碎石投入



3 碎石転圧後、生コン打設



4 生コンが硬化前に、仕切り型枠を抜く
※(仕切り型枠を引き上げるタイミングに要注意)



5 上段据付



6 繰り返し作業

斜
壁

直
壁

河川
ブロック

地下
貯留

ガード
レール
基礎

CD側溝
シリーズ

管渠型
側溝

道路製
品①

道路製
品②

その他



イーグルデコ20R
設楽ダム工事事務所：町浦シウキ線 設楽町



イーグルデコ20R
愛知県企業庁：臨海用地造成 田原市



イーグルデコ20R
海部建設事務所：主要地方道名古屋十四山線 弥富市



イーグルデコ20R
豊田市役所：九久平一号线



イーグルデコ20R
豊田市役所：鞍ヶ池SIC



イーグルデコ20R
弥富市役所：市道網田34号線



イーグルデコ20R
岐阜国道事務所：東海環状自動車道 本巣市



イーグルデコ20R
古川土木事務所：宮川災害 飛騨市



イーグルデコ20R
北勢国道事務所：東海環状自動車道 東員町



イーグルデコ20R+イーグルベース
四日市建設事務所：杉谷川災害 菟野町



イーグルデコ20R
民間工事：伊勢市



イーグルデコ20R
和歌山河川国道事務所：
京奈和自動車道(橋本道路)側道 橋本市



イーグルデコ20R+イーグルベース
高島土木事務所：上野谷川 高島市



イーグルデコ20R
浜松市役所：天竜相津線線道路災害復旧工事



イーグルデコ20R
民間工事：湖西市

✉お問い合わせはこちらから

弊社ホームページのお問い合わせフォームへジャンプします。